



MINISTERO DELL'ISTRUZIONE

ISTITUTO COMPRESIVO STATALE "RITA LEVI-MONTALCINI" BAGNOLO CREMASCO

26010 Vicolo Clavelli, 28 - Tel. 0373-648107 - CM CRIC82800E

Email: [CRIC82800E@istruzione.it](mailto:CRIC82800E@istruzione.it) - PEC: [CRIC82800E@pec.istruzione.it](mailto:CRIC82800E@pec.istruzione.it)



A tutto il personale docente a tempo indeterminato in servizio

Al Sito web

OGGETTO: Decreto di pubblicazione graduatorie interne di istituto del personale docente  
a.s. 2021/2022

#### IL DIRIGENTE SCOLASTICO

VISTO il CCNL concernente la mobilità del personale docente, educativo e ATA per il triennio 2019/2022, sottoscritto il 06.03.2019;  
VISTA l'O.M. n. 106 del 29/03/2021 che impartisce disposizioni in materia;  
ESAMINATE le dichiarazioni in autocertificazione pervenute del personale docente;

#### DECRETA

Ai sensi e per gli effetti di quanto indicato in oggetto e in premessa, in data odierna, 28 Aprile 2021, la pubblicazione delle graduatorie d'istituto del personale docente con contratto di lavoro a tempo indeterminato titolare di organico dell'autonomia presso l'Istituto Comprensivo Rita Levi-Montalcini di Bagnolo Cremasco.

Avverso le suddette graduatorie è ammessa, art. 17 comma 1 del CCNL Mobilità triennio 2019/2022, la presentazione di motivato reclamo indirizzato al Dirigente Scolastico entro 10 giorni dalla pubblicazione, da far pervenire ESCLUSIVAMENTE via mail all'indirizzo: [cric82800e@istruzione.it](mailto:cric82800e@istruzione.it).

I reclami saranno esaminati entro i successivi dieci giorni con l'adozione degli eventuali provvedimenti correttivi degli atti contestati che costituiranno atto definitivo.

IL DIRIGENTE SCOLASTICO

Professoressa Paola ORINI



MINISTERO DELL'ISTRUZIONE, DELL'UNIVERSITA' E DELLA RICERCA  
 UFFICIO SCOLASTICO REGIONALE PER LA LOMBARDIA  
 ISTITUTO COMPRESIVO STATALE "RITA LEVI-MONTALCINI"  
 BAGNOLO CREMASCO

ANNO SCOLASTICO 2021/2022  
 SCUOLA DELL'INFANZIA – POSTO COMUNE

|                       | Ruolo | Pre<br>Ruolo | Co<br>nt.<br>IC | Cont.<br>Ples. | No<br>trasf. | Ricon<br>g.<br>iung. | Figli<br><6a | Figli<br><18 | Conco<br>r<br>Ordin. | Laure<br>a | Corsi<br>perfez. | Total<br>e |
|-----------------------|-------|--------------|-----------------|----------------|--------------|----------------------|--------------|--------------|----------------------|------------|------------------|------------|
| SERINA<br>EMILIANA    | 144   | 6            | 61              | 22             | 10           | -                    | -            | -            | 12                   | -          | -                | 255        |
| VERONESI<br>SILVIA    | 138   | -            | 61              | 22             | 10           | -                    | -            | -            | 12                   | -          | -                | 243        |
| RINOLDI<br>PAOLA      | 186   | -            | -               | -              | 10           | -                    | -            | 6            | 12                   | -          | -                | 214        |
| PIPERNO<br>MARIANNA   | 90    | -            | 16              | 7              | -            | 6                    | 4            | 6            | -                    | 5          | -                | 134        |
| CREMONESI<br>FEDERICA | 54    | 12           | 19              | 8              | -            | 6                    | -            | 9            | 12                   | 5          | -                | 125        |
| PORCHERA<br>CARMEN    | 54    | 34           | 19              | 8              | -            | 6                    | -            | -            | -                    | -          | 1                | 122        |
| ASSANDRI<br>MOIRA     | 48    | 24           | 19              | 8              | -            | -                    | -            | 6            | 12                   | -          | -                | 117        |
| PILONI<br>MARA        | 54    | 6            | 19              | 8              | -            | -                    | -            | 6            | 12                   | 5          | -                | 110        |
| CRISCUOLO<br>PAOLA    | 42    | 30           | 13              | 6              | -            | -                    | -            | -            | 12                   | -          | 3                | 106        |
| GROPPELLI<br>IVANA    | 36    | 34           | 10              | 5              | -            | 6                    | -            | -            | 12                   | -          | 2                | 105        |
| IULIANI<br>TIZIANA    | 60    | 6            | 10              | 5              | -            | 6                    | -            | -            | 12                   | -          | -                | 99         |
| BORELLI<br>TANIA      | 54    | -            | 19              | 8              | -            | 6                    | -            | -            | -                    | -          | -                | 87         |

Vicolo Clavelli n° 28 - 26010 BAGNOLO CR. (CR) - Tel. 0373 - 648107 - Fax 0373 - 234640

E mail: [dd.bagnolo@libero.it](mailto:dd.bagnolo@libero.it) - PEC: CRIC82800E@pec.istruzione.it C.F. 91037340196 - Codice Mecc. CRIC82800E  
 Firmato digitalmente da D.S. prof.ssa ORINI PAOLA ai sensi del c.d. Codice dell'Amministrazione Digitale e normativa connessa



MINISTERO DELL'ISTRUZIONE, DELL'UNIVERSITA' E DELLA RICERCA  
 UFFICIO SCOLASTICO REGIONALE PER LA LOMBARDIA  
 ISTITUTO COMPRESIVO STATALE "RITA LEVI-MONTALCINI"  
 BAGNOLO CREMASCO

|                               |    |    |   |   |   |   |   |   |    |   |   |    |
|-------------------------------|----|----|---|---|---|---|---|---|----|---|---|----|
| BAUDACCI<br>ROSSANA           | 18 | 26 | 6 | 3 | - | - | - | - | -  | - | - | 53 |
| CARDUCCI<br>MARIA<br>AGOSTINA | -  | 32 | - | - | - | - | 4 | - | 12 | - | 3 | 51 |
| VALDAMERI<br>STEFANIA         | -  | 14 | - | - | - | 6 | - | 6 | -  | - | - | 26 |
| DOSSENA<br>PAOLA              | -  | 12 | - | - | - | - | - | 6 | -  | - | - | 18 |
| SPINELLI<br>CINZIA            | -  | -  | - | - | - | - | - | 6 | -  | - | - | 6  |

IL DIRIGENTE SCOLASTICO  
 Professoressa Paola ORINI

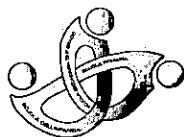

MINISTERO DELL'ISTRUZIONE, DELL'UNIVERSITA' E DELLA RICERCA  
 UFFICIO SCOLASTICO REGIONALE PER LA LOMBARDIA  
 ISTITUTO COMPRENSIVO STATALE "RITA LEVI-MONTALCINI"  
 BAGNOLO CREMASCO

ANNO SCOLASTICO 2021/2022  
 SCUOLA PRIMARIA – POSTO COMUNE

|                               | Ruolo | Pre<br>Ruolo | Cont.<br>IC | Cont.<br>Ples. | No<br>trasf. | Ricong<br>iung. | Figli<br><6a | Figli<br><18° | Concor<br>Ordin. | Laurea | Corsi<br>perfez. | Totale     |
|-------------------------------|-------|--------------|-------------|----------------|--------------|-----------------|--------------|---------------|------------------|--------|------------------|------------|
| Mussini<br>Adamina            | 222   | -            | 88          | 28             | 10           | -               | -            | -             | 12               | -      | 1                | 361        |
| Denti<br>Tarzia<br>Giuseppina | 204   | 3            | 73          | 25             | 10           | 6               | -            | -             | 12               | -      | -                | 333        |
| Garbelli<br>Tiziana           | 174   | 3            | 82          | 29             | 10           | 6               | -            | -             | 12               | -      | 1                | 317        |
| Madonini<br>Pietro            | 174   | 3            | 79          | 28             | 10           | -               | -            | -             | 12               | -      | -                | 306        |
| Contratti<br>Rossana          | 168   | 18           | 67          | 24             | 10           | 6               | -            | -             | 12               | -      | -                | 305        |
| Tosetti<br>Elena              | 156   | 14           | 67          | 22             | 10           | 6               | -            | -             | 12               | -      | -                | 287        |
| Raimondi<br>Loredana          | 156   | 18           | 67          | 21             | 10           | -               | -            | -             | 12               | -      | -                | 284        |
| Sacco<br>Lorella              | 144   | 24           | 58          | 21             | 10           | -               | -            | -             | 12               | -      | -                | 269        |
| Spinoni<br>Daniela            | 138   | -            | 61          | 22             | 10           | -               | -            | 6             | 12               | 5      | -                | 254        |
| Spoldi<br>Luigia              | 156   | -            | 55          | 20             | 10           | -               | -            | -             | 12               | -      | -                | 253        |
| Spoldi<br>Silvia              | 138   | 14           | 61          | 11             | 10           | 6               | -            | -             | 12               | -      | -                | 252        |
| Ferrara<br>Simonetta          | 126   | -            | 46          | 17             | 10           | 6               | -            | 6             | 12               | 5      | -                | 228        |
| Barbaglio<br>Anna             | 174   | -            | -           | -              | 10           | 6               | -            | -             | 12               | -      | 1<br>1,30        | 204,<br>30 |

Vicolo Clavelli n° 28 - 26010 BAGNOLO CR. (CR) - Tel. 0373 - 648107 - Fax 0373 - 234640

E mail: [dd.bagnolo@libero.it](mailto:dd.bagnolo@libero.it) - PEC: CRIC82800E@pec.istruzione.it C.F. 91037340196 - Codice Mecc. CRIC82800E  
 Firmato digitalmente da D.S. prof.ssa ORINI PAOLA ai sensi del c.d. Codice dell'Amministrazione Digitale e normativa connessa



MINISTERO DELL'ISTRUZIONE, DELL'UNIVERSITA' E DELLA RICERCA  
 UFFICIO SCOLASTICO REGIONALE PER LA LOMBARDIA  
**ISTITUTO COMPRENSIVO STATALE "RITA LEVI-MONTALCINI"**  
**BAGNOLO CREMASCO**

|   |     |    |    |    |   |   |   |   |    |   |   |     |
|---|-----|----|----|----|---|---|---|---|----|---|---|-----|
| Manfredini<br>Marina M.                 | 168 | -  | 8  | 4  | - | 6 | - | 3 | 12 | - | 1 | 202 |
| Silvani<br>Maria<br>Teresa              | 144 | 16 | 19 | 8  | - | - | - | - | 12 | - | - | 199 |
| Ogliari<br>Anna                         | 90  | 16 | 16 | 7  | - | 6 | - | 6 | 12 | 5 | - | 158 |
| Rossi<br>Monica                         | 84  | 32 | 8  | 4  | - | 6 | - | 6 | 12 | 5 | - | 157 |
| Quaranta<br>Maria<br>Teresa             | 78  | 20 | 31 | 12 | - | - | - | - | 12 | - | - | 153 |
| Cugini<br>Giovanna<br>13/07/1977        | 114 | -  | 8  | 4  | - | 6 | - | 3 | 12 | - | - | 147 |
| Donida<br>Maglio<br>Elena<br>22/02/1975 | 48  | 28 | 37 | 8  | - | - | - | 9 | 12 | 5 | - | 147 |
| Spinelli<br>Patrizia                    | 72  | 20 | 28 | 11 | - | 6 | - | - | -  | - | - | 137 |
| Vigorelli<br>Eleonora                   | 78  | -  | 31 | 12 | - | - | - | - | 12 | - | - | 133 |
| Angeli<br>Laura                         | 66  | 24 | 13 | 6  | - | - | - | - | 12 | 5 | - | 126 |
| Boffelli<br>Anna Maria                  | 78  | 24 | -  | -  | - | - | - | 3 | 12 | 5 | - | 122 |
| Cazzamali<br>Erika S.                   | 60  | 18 | 22 | 9  | - | 6 | - | 6 | -  | - | - | 121 |
| Avantario<br>Moira                      | 60  | 18 | 16 | 7  | - | - | 8 | - | -  | 3 | - | 112 |
| Guerci<br>Chiara                        | 60  | 16 | 16 | 7  | - | - | - | 6 | -  | 5 | - | 110 |

Vicolo Clavelli n° 28 - 26010 BAGNOLO CR. (CR) - Tel. 0373 - 648107 - Fax 0373 - 234640

E mail: [dd.bagnolo@libero.it](mailto:dd.bagnolo@libero.it) - PEC: [CRIC82800E@pec.istruzione.it](mailto:CRIC82800E@pec.istruzione.it) C.F. 91037340196 - Codice Mecc. CRIC82800E  
 Firmato digitalmente da D.S. prof.ssa ORINI PAOLA ai sensi del c.d. Codice dell'Amministrazione Digitale e normativa connessa

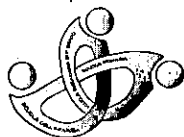

MINISTERO DELL'ISTRUZIONE, DELL'UNIVERSITA' E DELLA RICERCA  
 UFFICIO SCOLASTICO REGIONALE PER LA LOMBARDIA  
 ISTITUTO COMPRESIVO STATALE "RITA LEVI-MONTALCINI"  
 BAGNOLO CREMASCO

|                                  |    |    |    |   |   |   |   |   |    |   |   |     |
|----------------------------------|----|----|----|---|---|---|---|---|----|---|---|-----|
| Denti<br>Pompiani<br>Anna        | 48 | 24 | 16 | 7 | - | 6 | 4 | - | -  | - | 1 | 106 |
| Campolo<br>Corinne               | 36 | 22 | 10 | 5 | - | - | 8 | - | 12 | 5 | - | 98  |
| Alchieri<br>Laura                | 18 | 36 | 6  | 3 | - | 6 | - | 9 | 12 | - | - | 90  |
| Saladino<br>Maria<br>Vincenza    | 30 | 20 | 8  | 4 | - | 6 | - | - | 12 | - | 3 | 83  |
| Basso Ricci<br>Alessandra        | 30 | 24 | 8  | 2 | - | - | - | - | -  | 5 | 2 | 71  |
| Alberti<br>Paola<br>21/08/1983   | 30 | 18 | 8  | 4 | - | - | - | 6 | -  | - | - | 66  |
| Miretta<br>Ruggero<br>24/07/1979 | 6  | 18 | 16 | 7 | - | - | 4 | - | 12 | 3 | - | 66  |
| Borghese<br>Maria P.             | 36 | 12 | 10 | 5 | - | - | - | - | -  | - | 2 | 65  |
| Sferlazza<br>Concetta            | 30 | -  | 8  | 4 | - | - | - | 3 | 12 | - | - | 57  |
| Serina<br>Daniela                | 18 | 12 | 6  | 3 | - | - | - | - | 12 | 5 | - | 56  |
| Rodono'<br>Laura                 | 24 | 12 | 8  | 4 | - | - | - | - | -  | - | - | 48  |
| Monteverdi<br>Elena              | 18 | 6  | 6  | 3 | - | - | - | - | 12 | - | - | 45  |
| Anelli<br>Arianna                | 12 | -  | 4  | 2 | - | - | - | 3 | -  | - | - | 21  |
|                                  |    |    |    |   |   |   |   |   |    |   |   |     |



**MINISTERO DELL'ISTRUZIONE, DELL'UNIVERSITA' E DELLA RICERCA**  
**UFFICIO SCOLASTICO REGIONALE PER LA LOMBARDIA**  
**ISTITUTO COMPRENSIVO STATALE "RITA LEVI-MONTALCINI"**  
**BAGNOLO CREMASCO**

|                           |   |    |   |   |   |   |   |   |   |   |   |    |
|---------------------------|---|----|---|---|---|---|---|---|---|---|---|----|
| Castro Rita<br>Rosaria    | 6 | 40 | - | - | - | 6 | - | 3 | - | - | - | 55 |
| Lanzanova<br>Enrica Elisa | 6 | 26 | - | - | - | - | - | - | - | 5 | - | 37 |
| Bandirali<br>Letizia      | - | 24 | - | - | - | 6 | - | 6 | - | - | - | 36 |

IL DIRIGENTE SCOLASTICO  
Professoressa Paola ORINI

CRIC82800E - REGISTRO PROTOCOLLO - 0001440 - 28/04/2021 - B/02a - Graduatorie doc - I  
CRMM82801G - "L.BENVENUTI"(BAGNOLO CREMASCO)

VIA 2 GIUGNO 19 - 26010 BAGNOLO CREMASCO (CR)

ital., storia, ed. civica, geog. sc. med.

Anno scol. 2020/2021 normale

Corso diurno

| Dipendente         | Punti  | Anni sc.tit. | Anzianità | Famiglia | Titoli gen. |
|--------------------|--------|--------------|-----------|----------|-------------|
| FINOCCHIARO ANDREA | 197,00 | 17           | 171,00    | 8,00     | 18,00       |
| MARTELLI LUCA      | 189,00 | 12           | 173,00    | 3,00     | 13,00       |
| GARDELLA ANDREA    | 185,00 | 15           | 167,00    | 6,00     | 12,00       |
| ALCHIERI MONICA    | 139,00 | 2            | 106,00    | 14,00    | 19,00       |
| TIRLONI FRANCESCA  | 108,00 | 8            | 101,00    | 6,00     | 1,00        |
| SCORSETTI MONICA   | 44,00  | 0            | 21,00     | 6,00     | 17,00       |
| ZANINI DANIELE     | 24,00  | 0            | 7,00      | 0        | 17,00       |

PER L'ANNO SCOLASTICO 2021/2022



CRIC82800E - REGISTRO PROTOCOLLO - 0001440 - 28/04/2021 - B/02a - Graduatorie doc - I  
CRMM82801G - "L.BENVENUTI" (BAGNOLO CREMASCO)

VIA 2 GIUGNO 19 - 26010 BAGNOLO CREMASCO (CR)

lingua straniera (inglese)

Anno scol. 2020/2021 normale

Corso diurno

| Dipendente |                 | Punti  | Anni sc.tit. | Anzianità | Famiglia | Titoli gen. |
|------------|-----------------|--------|--------------|-----------|----------|-------------|
| GALLI      | SIMONETTA MARIA | 188,00 | 12           | 167,00    | 9,00     | 12,00       |
| FERRARI    | LUISA MARIA     | 98,00  | 7            | 85,00     | 6,00     | 7,00        |

AS 2021/2022

CRIC82800E - REGISTRO PROTOCOLLO - 0001440 - 28/04/2021 - B/02a - Graduatorie doc - I  
CRMM82801G - "L.BENVENUTI"(BAGNOLO CREMASCO)

VIA 2 GIUGNO 19 - 26010 BAGNOLO CREMASCO (CR)

scienze mat.,chim.,fis.,nat.i gr.

Anno scol. 2020/2021 normale

Corso diurno

| Dipendente |          | Punti  | Anni sc.tit. | Anzianità | Famiglia | Titoli gen. |
|------------|----------|--------|--------------|-----------|----------|-------------|
| CONFORTINI | CLAUDIA  | 178,00 | 15           | 177,00    | 0        | 1,00        |
| METRICO    | ANGELA   | 159,00 | 13           | 147,00    | 0        | 12,00       |
| SOLERI     | STEFANIA | 68,00  | 3            | 47,00     | 9,00     | 12,00       |

A.S. 2021/2022

VIA 2 GIUGNO 19 - 26010 BAGNOLO CREMASCO (CR)

ed. tecnica nella scuola media

Anno scol. 2020/2021: normale

Corso diurno

| Dipendente |               | Punti  | Anni sc.tit. | Anzianità | Famiglia | Titoli gen. |
|------------|---------------|--------|--------------|-----------|----------|-------------|
| FUCINA     | MONICA GIANNA | 114,00 | 8            | 97,00     | 12,00    | 5,00        |
| CANAVERA   | LAURA         | 31,00  | 0            | 19,00     | 0        | 12,00       |

A.S. 2021|2022

VIA 2 GIUGNO 19 - 26010 BAGNOLO CREMASCO (CR)

educazione artistica

Anno scol. 2020/2021 normale

Corso diurno

| Dipendente       | Punti  | Anni sc.tit. | Anzianità | Famiglia | Titoli gen. |
|------------------|--------|--------------|-----------|----------|-------------|
| CRESPIATICO OLGA | 147,00 | 12           | 135,00    | 0        | 12,00       |

As 21/22

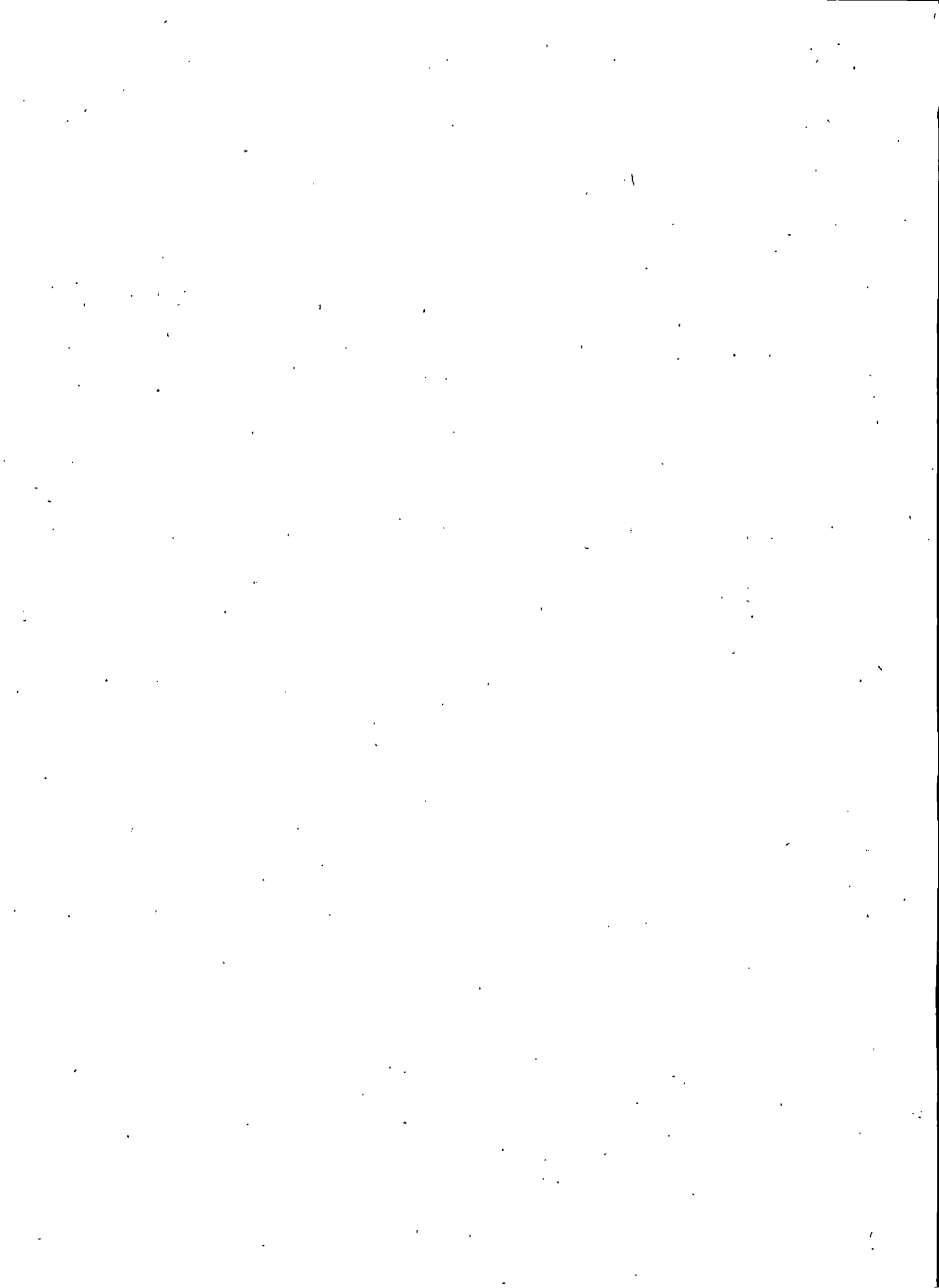

VIA 2 GIUGNO 19 - 26010 BAGNOLO CREMASCO (CR)

ed.fisica nella scuola media

Anno scol. 2020/2021 normale

Corso diurno

| Dipendente |         | Punti  | Anni sc.tit. | Anzianità | Famiglia | Titoli gen. |
|------------|---------|--------|--------------|-----------|----------|-------------|
| ROCCA      | STEFANO | 139,00 | 12           | 127,00    | 0        | 12,00       |

AS 21/22

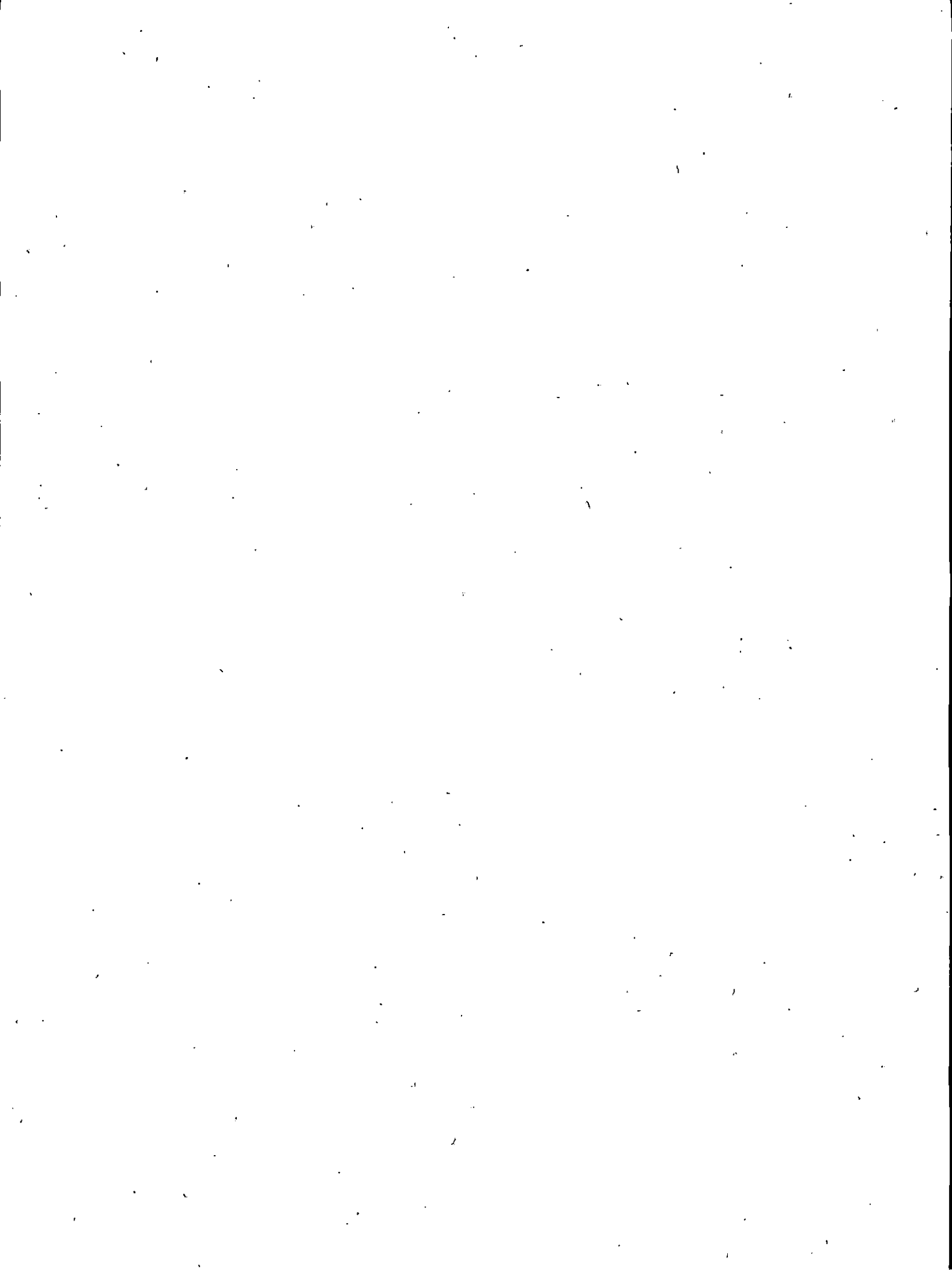

CRIC82800E - REGISTRO PROTOCOLLO - 0001440 - 28/04/2021 - B/02a - Graduatorie doc - I  
CRMM82801G - "L. BENVENUTI" (BAGNOLO CREMASCO)

VIA 2 GIUGNO 19 - 26010 BAGNOLO CREMASCO (CR)

lingua straniera (francese)

Anno scol. 2020/2021 normale

Corso diurno

| Dipendente      | Punti  | Anni sc.tit. | Anzianità | Famiglia | Titoli gen. |
|-----------------|--------|--------------|-----------|----------|-------------|
| TOSCANI DANIELA | 123,00 | 9            | 109,00    | 0        | 14,00       |

A.S. 21/22



CRIC82800E - REGISTRO PROTOCOLLO - 0001440 - 28/04/2021 - B/02a - Graduatorie doc - I

CRMM82801G - "L. BENVENUTI" (BAGNOLO CREMASCO)

VIA 2 GIUGNO 19 - 26010 BAGNOLO CREMASCO (CR)

ed. fisica nella scuola media

Anno scol. 2020/2021

sost. minorati psicofisici

Corso diurno

| Dipendente |      | Punti  | Anni sc.tit. | Anzianità | Famiglia | Titoli gen. |
|------------|------|--------|--------------|-----------|----------|-------------|
| NAVA       | ANNA | 350,00 | 0            | 332,00    | 6,00     | 12,00       |

SOLO PER L'ANNO SCOLASTICO 21/22

CRMM82801G - "L. BENVENUTI" (BAGNOLO CREMASCO)

VIA 2 GIUGNO 19 - 26010 BAGNOLO CREMASCO (CR)

ed. musicale nella scuola media

Anno scol. 2020/2021

sost. minorati psicofisici

Corso diurno

| Dipendente |        | Punti  | Anni sc.tit. | Anzianità | Famiglia | Titoli gen. |
|------------|--------|--------|--------------|-----------|----------|-------------|
| MISCIA     | NUNZIA | 206,00 | 0            | 194,00    | 0        | 12,00       |

È comunque ULTIMA PERCHÉ APPENA TRASFERITA

CRMM82801G - "L. BENVENUTI" (BAGNOLO CREMASCO)

VIA 2 GIUGNO 19 - 26010 BAGNOLO CREMASCO (CR)

lingua straniera (inglese)

Anno scol. 2020/2021

sost. minorati psicofisici

Corso diurno

| Dipendente |         | Punti  | Anni sc.tit. | Anzianità | Famiglia | Titoli gen. |
|------------|---------|--------|--------------|-----------|----------|-------------|
| FERRARI    | LAURA   | 119,00 | 6            | 103,00    | 6,00     | 10,00       |
| CROTTI     | CLAUDIA | 104,00 | 5            | 93,00     | 6,00     | 5,00        |